

SAMSTRIKK/KNIT-A-LONG BABYTEPPE del 2



Velkommen til andre del av samstrikken her på nettsiden.

ALLER FØRST LITT informasjon om samstrikken/knit-a-long.

Alle mønsterdeler som legges ut under samstrikken her på nettsiden og nedlastbar PDF er KUN til personlig bruk og skal ikke deles med andre eller legges ut på andre nettsider eller FB-sider/grupper. Har du en venninne som ønsker mønster eller være med på samstrikken så be vedkommende registrere seg på samme sted som du selv har gjort og hun får tilgang til alt av mønster slik som deg selv.

Det er opprettet et arrangement inne på FB-gruppen min "Strikk og hekle til de aller minste – prematurstrikkning/hekling", der kan du legge ut bilder av samstrikk teppet ditt underveis i et eget album. Her kan du også spørre meg og andre i gruppen om hjelp. Slik får vi en dynamisk gjeng som hjelper hverandre og ser hvordan hverandres tepper ser ut. NB! Er du ikke på FB så kan du legge igjen kommentar under innleggene på nettsiden her hvis du trenger hjelp til noe eller har noe annet på hjertet, men her er det dessverre ikke mulighet til å legge ut bilder.

Er du ikke medlem av gruppen FB-gruppen min "Strikk og hekle til de aller minste – prematurstrikkning/hekling", så er det bare å be om å bli medlem

slik at du ikke går glipp av noe som helst.

Intensjon med babyteppet er at vi har det gøy sammen og kan dele erfaringene våre underveis.

MIN STØRSTE GLEDE er, hvis jeg kan inspirere andre til få den samme gleden av håndarbeid som jeg har selv ;)

BABYTEPPE

Tepet er strikket fra hjørne til hjørne

Design, modell, oppskrift og diagrammer:

Tove Fevang www.tovfevang.no

Foto: Geir Arnesen www.geirarnesen.no

STØRRELSE: ca. 60 x 82 cm

MATERIALER:

Amanda, Hos Jette (95 % merino, 5 % kasjmir)

ca. 500 m = 50 g

Natur (eller den fargen du selv velger) 150 g

Opplysninger om garnet www.hosjette.no

PINNER: Nr. 2 ½

STRIKKEFASTHET: 32 masker rettstrikk med

pinner nr. 2 ½ = 10 cm

Husk at strikkefastheten må holdes hvis resultatet

skal bli vellykket. Strikk en prøvelapp da den oppgitte pinnetykkelsen kun er veiledende. Kontroller strikkefastheten nøye! Bytt eventuelt til tykkere eller tynnere pinner. Selv har jeg strikket tepet på pinner nr. 2 3/4 da jeg strikker veldig fast.

KANTMASKE:

Første maske på pinnen, strikkes rett.

Siste maske på pinnen, strikkes rett.

MASKER PÅ DEL 2: Rett, vrang, kast

Hvis du ikke er kjent med å strikke fra hjørne til hjørne, så finner du en klut på nettsiden min www.tovefevang.no som er strikket slik. Lilla klut strikket fra hjørne til hjørne. Her er det mange trinn – for – trinn bilder som kan være nyttige. Link til klut: <http://www.tovefevang.no/2014/07/27/strikket-lilla-klut-oppskrift-nr-6/>

FREM GANGSMÅTE:

Fortsett å strikke etter Samstrikk/knit-a-long del 2 diagram C

Strukturstrikk diagram C



Samstrikk/knit-a-long del 2
Diagram C

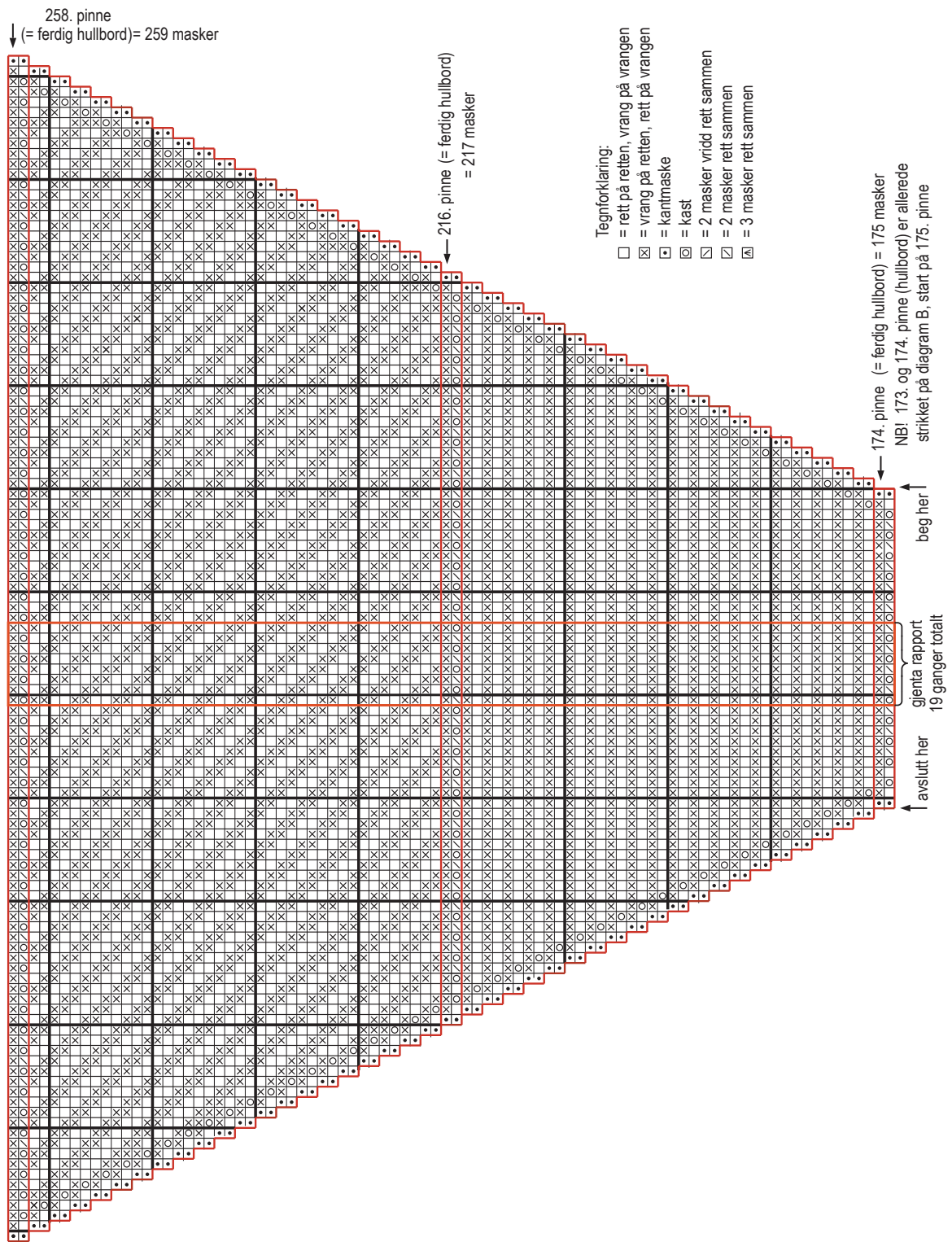

NB! Vær obs på at pinne 173 og 174 (= hullbord) er allerede strikket på diagram B (første del av samstrikken) start på pinne 175. Som du ser er også dette diagrammet satt på høykant for å kunne få det størst mulig.

Gratulerer nå er du ferdig med andre del av teppet.
Neste del kommer 15. oktober 2016